

WIAȚA

WIDOK

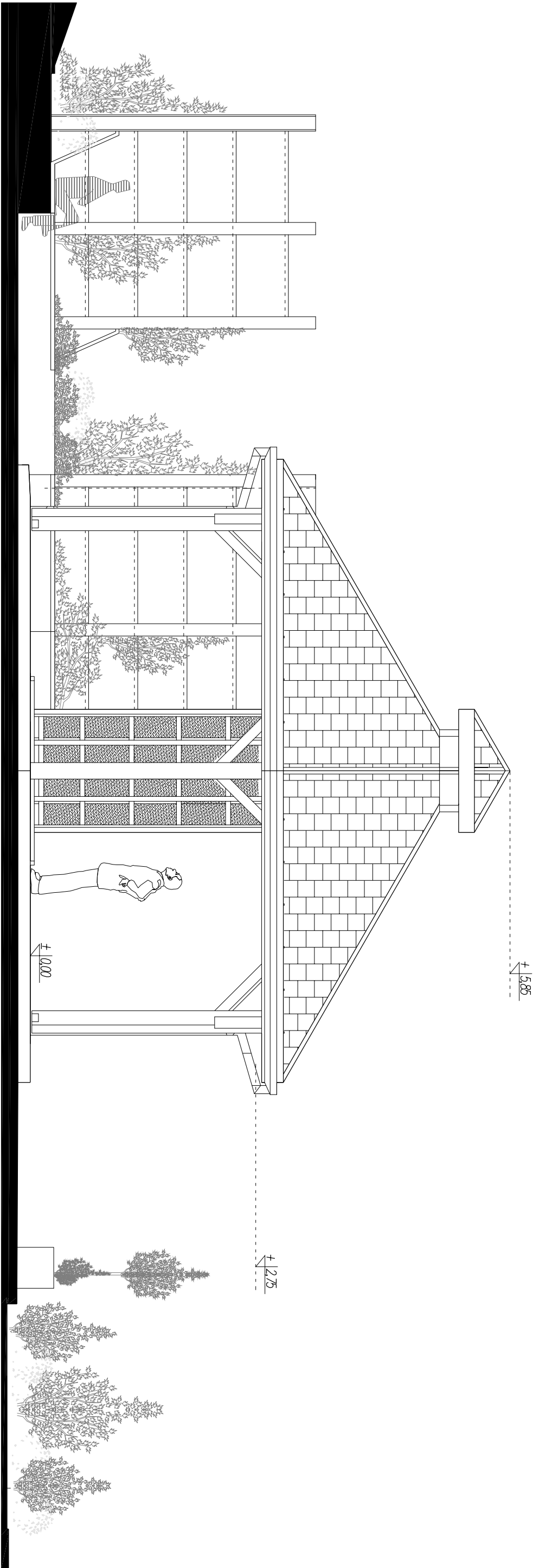

1. POKRYCIE - GONT BITUMICZNY
2. ELEMENTY DREWNIANE : W KOLORZE NATURALNYM DREWNA
3. RYNNY I RURY SPUSTOWE : Z PCV W KOLORZE DACHU

UWAGI:

- Wszystkie rysunki opracowania technicznego rozpatrywać łącznie.
- Wysokości podano w metrach.

Opracowanie nie wyczerpuje wszystkich zagadnień wykonawczych.

Jednostka projektowa: PRACOWNIA PROJEKTOWANIA ARCHITEKTONICZNO – INŻYNIERSKIEGO M3-PROJEKT				ul. Tarnowska 2, 34–600 Limanowa	
Tytuł opracowania:		na działce ewid. nr 144/1/4, obr. ewid. Szczawa, gmina Kamienica		tel. 501-155-582; magdalenaocieпка@op.pl; www.m3projekt.pl	
Opracowanie:		WIAȚA – Widok			
		Imię i nazwisko:		Nr uprawnień/spec.	
Projektant:		dr inż. arch. Magdalena Ocieпка-Miśkowiec		Nr upr. MP0A/006/2014 spec. architektoniczna	
Branża:	Faza:	Data:	Skala:	Nr rys.:	
Architektura	zgłoszenie	I.2022	1:50	A/6	